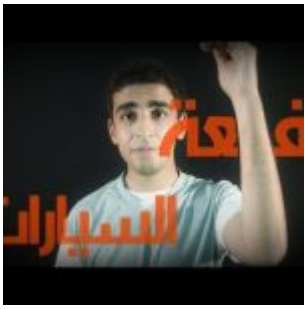

كيف تعمل رافعة السيارة؟

عندما يثقب أحد إطارات السيارة نضطر لتغييره، ولفعل ذلك يتوجب رفع السيارة التي قد تكون كتلتها أكثر من 700 كيلوغرام، وذلك بواسطة رافعة تعتمد في تشغيلها على مجهود بشري بسيط فقط.
فلماذا إذن نرفع السيارة بكل سهولة، بل وبيد واحدة!؟
الجواب عن هذا السؤال تجدونه في الحلقة الرابعة من سلسلة "كيف تعمل؟" التي ينتجها فريق الإنتاج المرئي في المجتمع العلمي المغربي.